

# DIPLOMADO EN GESTIÓN DE PROYECTOS

Con base en el enfoque del Project Management Institute PMI®

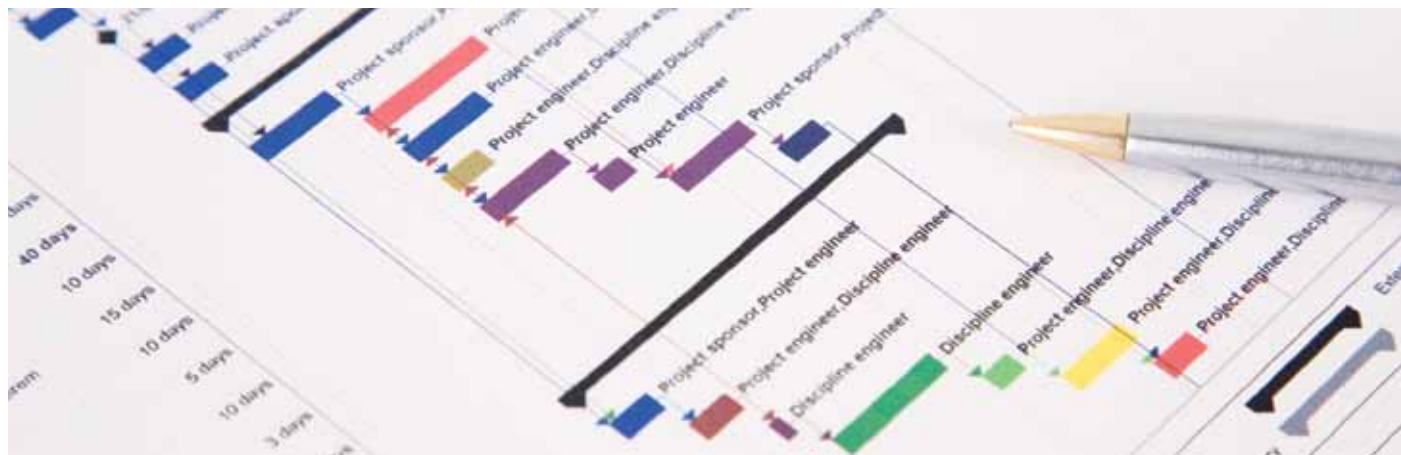

R.M. N° 0907-83-ED / R.D. N° 053-2005-ED



## Objetivo:

Formar a los participantes con una metodología estandarizada y reconocida internacionalmente para la gestión de proyectos exitosos. Brindar conceptos aplicativos, desarrollo de casos y ejercicios prácticos que permitan a los participantes prepararse para una posterior certificación como PMP.

## Dirigido a:

- Aquellas personas involucradas en proyectos o iniciativas dentro del sector privado o público de todos los sectores, tales como ingenieros, especialistas diversos, ejecutivos, asesores, consultores, empresarios que busquen adoptar una metodología para la gestión de proyectos o emprendimientos estandarizada e internacionalmente reconocida.
- Personas vinculadas a labores de planeamiento, proyectos, operaciones, logística, tecnologías de la información, comercial, ventas, marketing, recursos humanos, medicina, leyes, educación, entre otros.

## Ventajas:

- Combinamos el estándar mundialmente reconocido del PMI® con la metodología "Aprende Haciendo" de ISIL que implica hacer énfasis en casos y trabajos prácticos en equipo.
- Todos los instructores son certificados PMP®, reconocidos por su amplia experiencia liderando proyectos, en consultoría, docencia, así como altos ejecutivos en empresas de diversos sectores como construcción, TI, petróleo, energía y minería, entre otros.
- Permite a los participantes prepararse para acceder a la certificación como Project Management Professional - PMP®, otorgando a los participantes la constancia que acredita y sobrepasa la cantidad de horas educativas requeridas para rendir el examen.

- Los participantes acceden al desarrollo de casos grupales bajo el esquema de un proyecto a lo largo del programa. Adicionalmente, las empresas que realicen inscripciones corporativas de 3 a 6 ejecutivos podrán formar un grupo a fin de utilizar un proyecto de su empresa como caso a lo largo del diplomado.
- Talleres para el desarrollo de habilidades interpersonales con foco en la dirección de proyectos y gestión.
- Aplicación de exámenes de simulación a fin de que los participantes se preparen para la Certificación PMP® - Project Management Professional®.
- Aplicación de 8 tests que validan la promueven y validan la evolución del aprendizaje a lo largo del diplomado.
- Formato de corta duración en horarios no laborales (permite combinar el trabajo con los estudios).
- Material y Guía PMBOK (Project Management Body of Knowledge) 4ta Edición del Project Management Institute - PMI® en inglés o español.

## Competencias a Desarrollar:

El Diplomado en Gestión de Proyectos bajo el estándar del PMI® formará a los participantes en las siguientes competencias:

- Formular y justificar proyectos.
- Lanzamiento y planificación estratégica de nuevos proyectos.
- Manejar efectivamente las restricciones de los proyectos.
- Estructurar y articular los recursos de los proyectos.
- Monitorear y controlar proyectos hasta su cierre.
- Liderar equipos de trabajo.
- Planificar y gestionar acciones ante riesgos del proyecto.
- Salvaguardar la calidad del proyecto.
- Orientarse al logro de los objetivos.
- Dirigir las comunicaciones entre quienes elaboran el proyecto y los clientes del mismo.
- Gestionar proveedores y sus contratos.

## Contenidos

### Módulo I

**Fase Introductoria:** La industria de la gestión de proyectos, fundamentos de la gestión de proyectos, entorno de la industria mundial de proyectos.

### Módulo II

**Fase Conceptual y Aplicativa:** Introducción de la estructura de los grupos de procesos y áreas de conocimiento, gestión de:

1. Integración
2. Alcance
3. Tiempos
4. Costos
5. Calidad
6. Recursos Humanos
7. Comunicaciones
8. Riesgo
9. Contratos y Adquisiciones

### Módulo III

**Fase de Soporte Aplicativo:** Herramientas de soporte a la gestión de proyectos, software de apoyo a la gestión de proyectos.

### Módulo IV

**Habilidades Interpersonales:** Introducción hacia las habilidades interpersonales, liderazgo y gestión gerencial, trabajando equipos multifuncionales, dirigiendo conflictos.

### Módulo V

**Código de Ética y Responsabilidad Profesional del PMI:** Introducción a la responsabilidad social, la ética y responsabilidad profesional. Inducción a la certificación: La certificación como herramienta de desarrollo, pasos y competencias para lograr la certificación.

### Módulo VI

**Taller Integrador:** Contempla el desarrollo y seguimiento del caso grupal. Incluye el Grupo de Procesos de Planeamiento, Ejecución, Seguimiento, Control y Cierre del Proyecto. Asimismo, la validación del uso de la metodología y mejores prácticas.

### Información General:

**SEDE MIRAFLORES: Av. Santa Cruz 884**

<b>Duración:</b>	Bloque I: 4 meses (150 hrs) Bloque II: 5 meses (158 hrs)
<b>Frecuencia:</b>	Bloque I: Martes, Jueves y Sábados Bloque II: Sábados
<b>Horarios:</b>	Bloque I: Martes y Jueves: 7 a 10 p.m. Sábados: 9 a.m. a 1 p.m. Bloque II: Sábados: 9 a.m. a 1 p.m. y 2 a 6 p.m.
<b>Inicio de clases:</b>	Bloque I: 15 de Marzo Bloque II: 31 de Marzo

### Inversión:

PAGO AL CONTADO		PAGO EN CUOTAS		
Hasta el 20 de Febrero	Después del 20 de Febrero	Nº de Cuotas	Hasta el 20 de Febrero	Después del 20 de Febrero
S/. 6,075	S/. 7,105	5	S/. 1,345	S/. 1,575

#### Descuentos:

Corporativo (2 a 5 inscritos): 8% de descuento por participante sobre el precio regular.  
Precio Preferencial y Corporativo: 15% de descuento por participante sobre el precio regular.  
Ex alumnos de ISIL: 20% de descuento sobre el precio regular.

Los programas de EPI se abren con un mínimo de participantes exigidos por ISIL.